

**Moha Község Önkormányzata Képviselő-testületének**  
**26/2019. (III.25.) számú határozata**  
**Moha Község Településszerkezeti Tervéről**

Moha Község Önkormányzata Képviselő-testülete az épített környezet alakításáról és védelméről szóló 1997. évi LXXVIII. törvény (továbbiakban: Étv.) 6.§ (1) bekezdése szerinti feladatkörében eljárva, az Étv. 9/B.§ (2) a) pontjában kapott felhatalmazás alapján a következő határozatot hozza:

- 1./ A Képviselőtestület a határozat alábbi mellékleteinek megfelelően elfogadja Moha Község Településszerkezeti Tervét:
  1. melléklet Moha Község Településszerkezeti Terve M=1:10°000  
/Jelmagyarázat, szelvényháló, tervlapok/
  2. melléklet A településszerkezeti terv leírása
  3. melléklet Változások
    - 3.1. melléklet Változások bemutatása M=1:15 000
    - 3.2. melléklet Változások leírása
  4. melléklet A település területi mérlege
  5. melléklet A területrendezési tervvel való összhang igazolása
  6. melléklet: A biológiai aktivitásérték számítási eredménye
- 2./ Moha Község Önkormányzat Képviselőtestülete a határozat jóváhagyásával egyidejűleg a Moha község 56/2006. (IX. 15.) számú határozattal jóváhagyott Településszerkezeti Tervét hatályon kívül helyezi.
- 3./ Moha Község Településszerkezeti Terve 2019. május 1. napján lép hatályba, egyidejűleg hatályát veszti a Moha Község Önkormányzata Képviselő-testülete 53/2006.(IX.15.) számú határozatával jóváhagyott településszerkezeti terv.



Kovács Sándorné  
polgármester





dr. Iván Szilvia  
jegyző

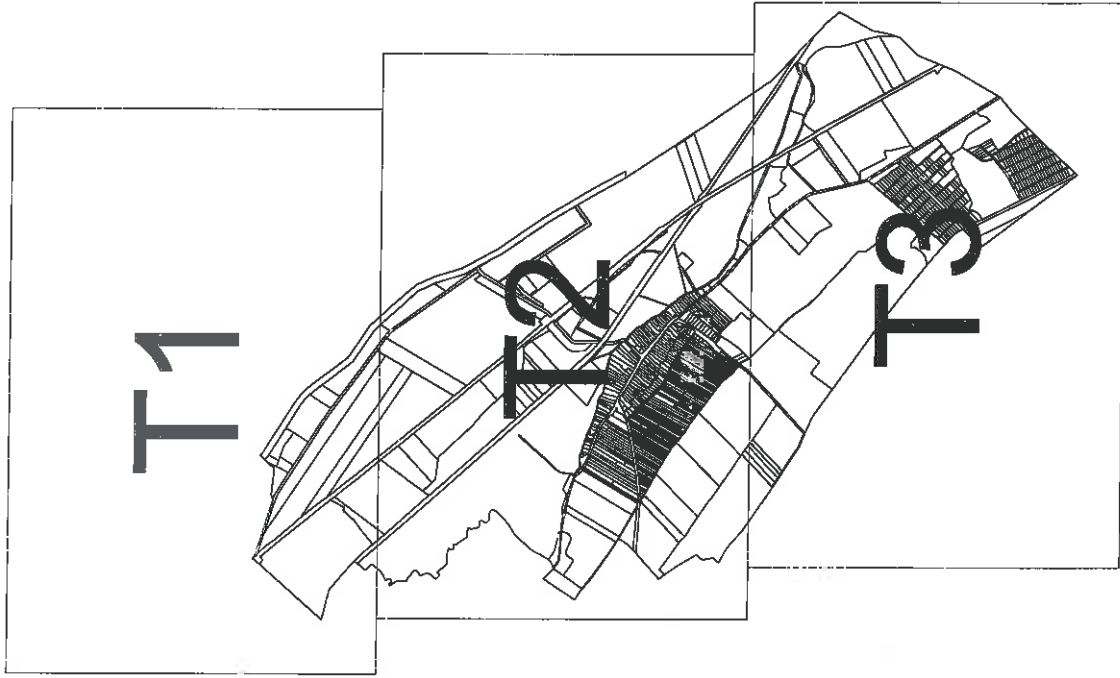

<b>SZAKMAI VEZETŐ:</b>  PAKSI SZILVIA okl. építészmemók TT/1 01-2592 Készült az állami alapadatok felhasználásával.	<b>VÁROSRENDEZÉS:</b>  PAKSI SZILVIA okl. építészmemók TT/1 01-2592	<b>KÖRNYEZETRENDEZÉS:</b>  RIGÓ ISTVÁN okl. tájépítészmemók TK 01-5189	<b>KÖZLEKEDÉS:</b>  KLIMENT MIHÁLY okl. építészmemók Tk3 11-0238	<b>VÍZIKÖZMŰ:</b> Földesné Thurn Judit FÖLDESNÉ THURN JUDIT okl. üzemmémók TV.01-2497	<b>ENERGIAKÖZMŰ:</b>  THURN LÁSZLÓ okl. gépészmémók TE 05-0209	<b>HÍRKÖZLÉS:</b>  CSUVÁR GÁBOR okl. építészmemók TH 03-0218
---	--	---	---	--	---	---



## TERÜLETFELHASZNÁLÁSI MÓDOK

### BEÉPÍTÉSRE SZÁNT TERÜLETEK

- Falusias lakóterület (L7)
- Településközpont vegyes terület (Vt)
- Általános gazdasági terület (G)
- Temető területe (K-T)
- Mezőgazdasági üzemi terület (K-Mü)
- Közműterület (K-Km)

### BEÉPÍTÉSRE NEM SZÁNT TERÜLETEK

- Közüti közlekedési terület (KÖu)
- Kötőtpályás közlekedési terület (KÖk)
- Zöldterület – közkert (Zkk)
- Védelmi erdőterület (Ev)
- Gazdasági erdőterület (Eg)
- Kőzjölelt erdőterület (Ek)
- Kertés mezőgazdasági terület (Mk)
- Általános mezőgazdasági terület (Má)
- Korlátozott mezőgazdasági terület (Mko)
- Vízgazdálkodási terület (V)

## HATÁRELEMEK

- Közigazgatási határ
- Földrészlet határ
- Alrészlet határ
- Tervezett belterület határ
- Meglévő belterület határ
- Megszűnő belterület határ

## VÉDELEMMEL ÉS KORLÁTOZÁSSAL ÉRINTETT ELEMELK

### ÖRÖKSÉGVÉDELME

- Műemlék
- Műemléki környezet
- Régészeti lelőhely
- Nyilvántartott lelőhely terepbejárás nyomán javasolt bővítése
- Terepbejárás során azonosított, még nyilvántartásba nem vett régészeti lelőhely
- Helyi jelentőségű védett érték

### TÁJ - ÉS TERMÉSZETVÉDELME

- Natura 2000 Különlleges Természetmegőrzési Terület
- "Ex lege" védett láp
- Országos ökológiai hálózat - magterület
- Országos ökológiai hálózat - ökológiai folyosó
- Tájképvédelmi szempontból kiemelten kezelendő terület
- Helyi jelentőségű természetvédelmi oltalomra javasolt fásor

### KÖRNYEZETVÉDELME

- Mohai Ágnes Ásványvíz kutak hidrogeológiai "B" felszíni védőterülete
- Mohai Ágnes Ásványvíz kutak rétegbeli hidrogeológiai "B" védődóma
- Rákhegyi vízakna rétegbeli hidrogeológiai "B" védődóma

### EGYÉB ELEMELK

- Épület
- Földrészlethez, alrészlethez nem köthető árok
- Szintvonal

## NYOMVONALAS ELEMELK, OBJEKTUMOK

### KÖZLEKEDÉS

- Országos mellékút
- Helyi gyűjtőút
- Kerékpárút
- Gyalogút
- Vasút

Vasútállomás

Híd

### KÖZMŰVEK

- Szennyvízáttermelő
- Villamosenergia átviteli hálózat (400 kV feszültségszinttel)
- Nagyfeszültségű villamosenergia hálózat
- Középfeszültségű villamosenergia hálózat
- Közműhálózat biztonsági övezete
- Nagy-középpnyomású földgáz elosztóvezeték
- Középpnyomású földgáz elosztóvezeték

Gázfogadó állomás

### HÍRKÖZLÉS

Átjátszó állomás

### INTÉZMÉNYEK

- Igazgatási központ
- Művelődési központ
- Egyházi központ
- Egészségügyi központ
- Temető



1. melléklet a 2019. (II. 25.) önkormányzati határozathoz  
MOHA KÖZSÉG TELEPÜLÉSSZERKEZETI TERVE M=1:10000

T1

T2

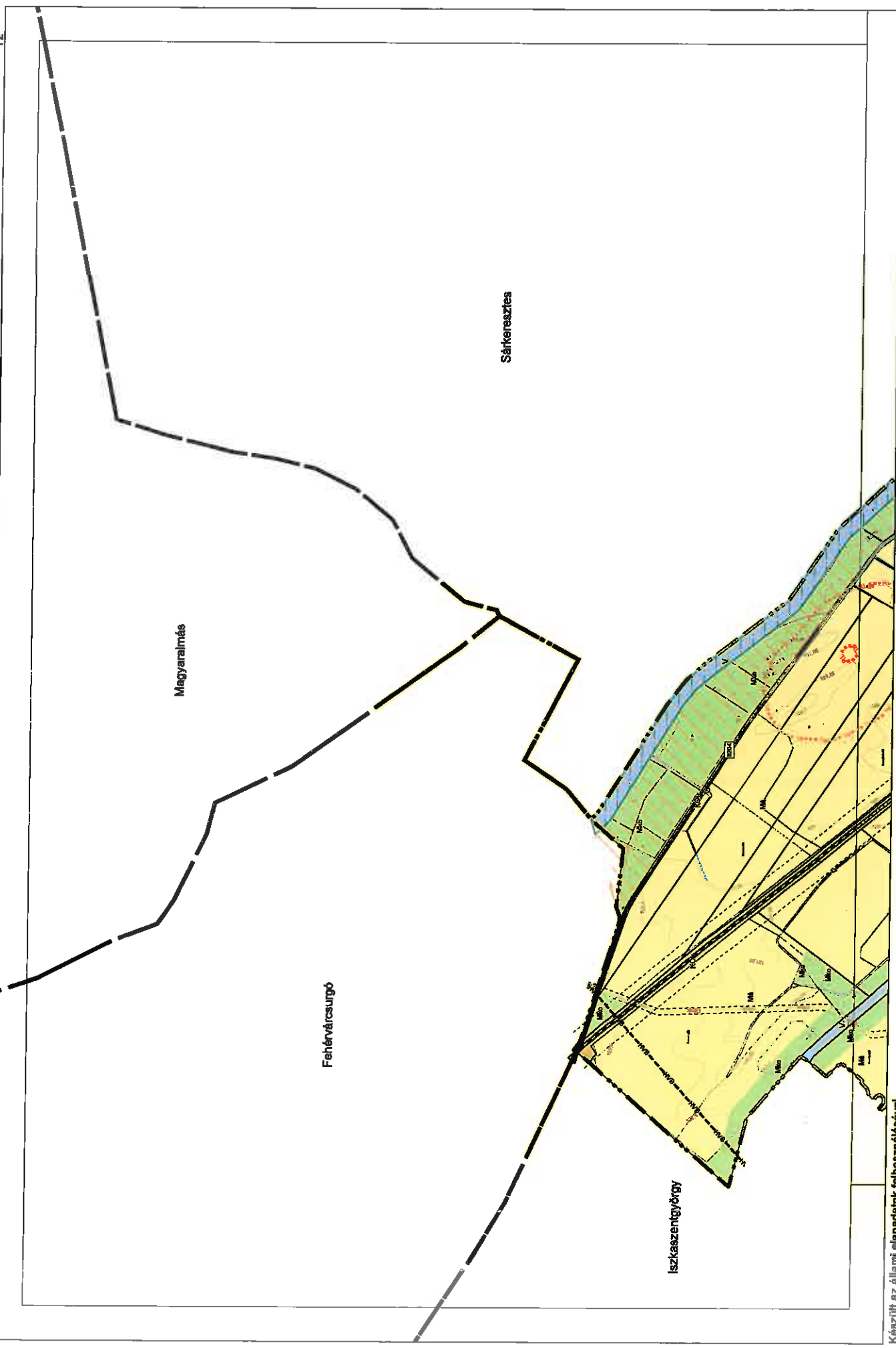

Készült az állami ellapadatok felhasználásával.

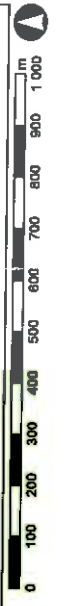



1. melléklet a 49/2019. (II. 27.) önkormányzati határozathoz  
MOHA KÖZSÉG TELEPÜLÉSSZERKEZETI TERVE M=1:10000

T1  
T2  
T3

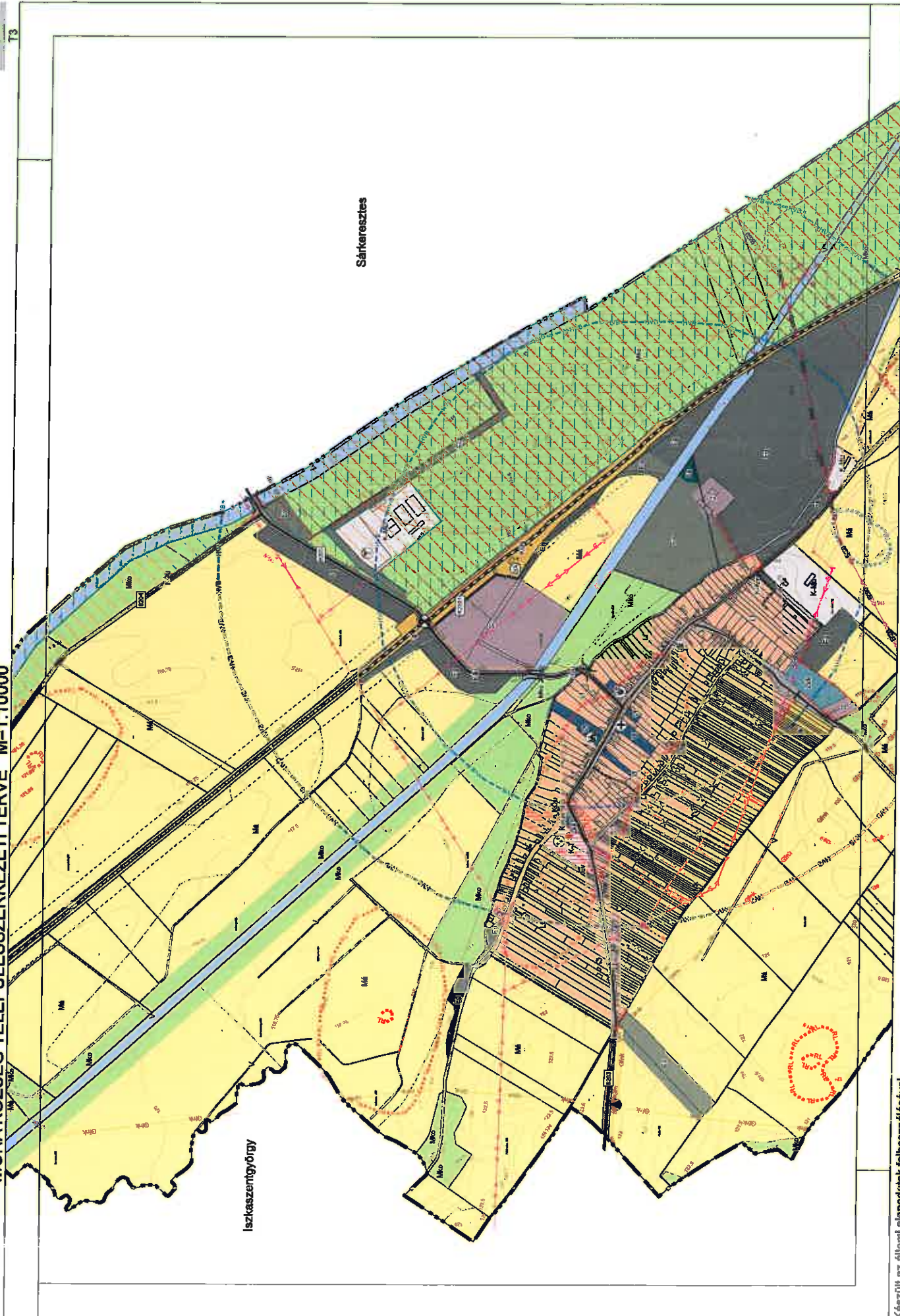

Készült az állami alapadatok felhasználásával.



1. melléklet a **2019. évi 11. önkormányzati határozathoz**  
**MOHA KÖZSÉG TELEPÜLÉSSZERKEZETI TERVE M=1:10000**

T2  
T3

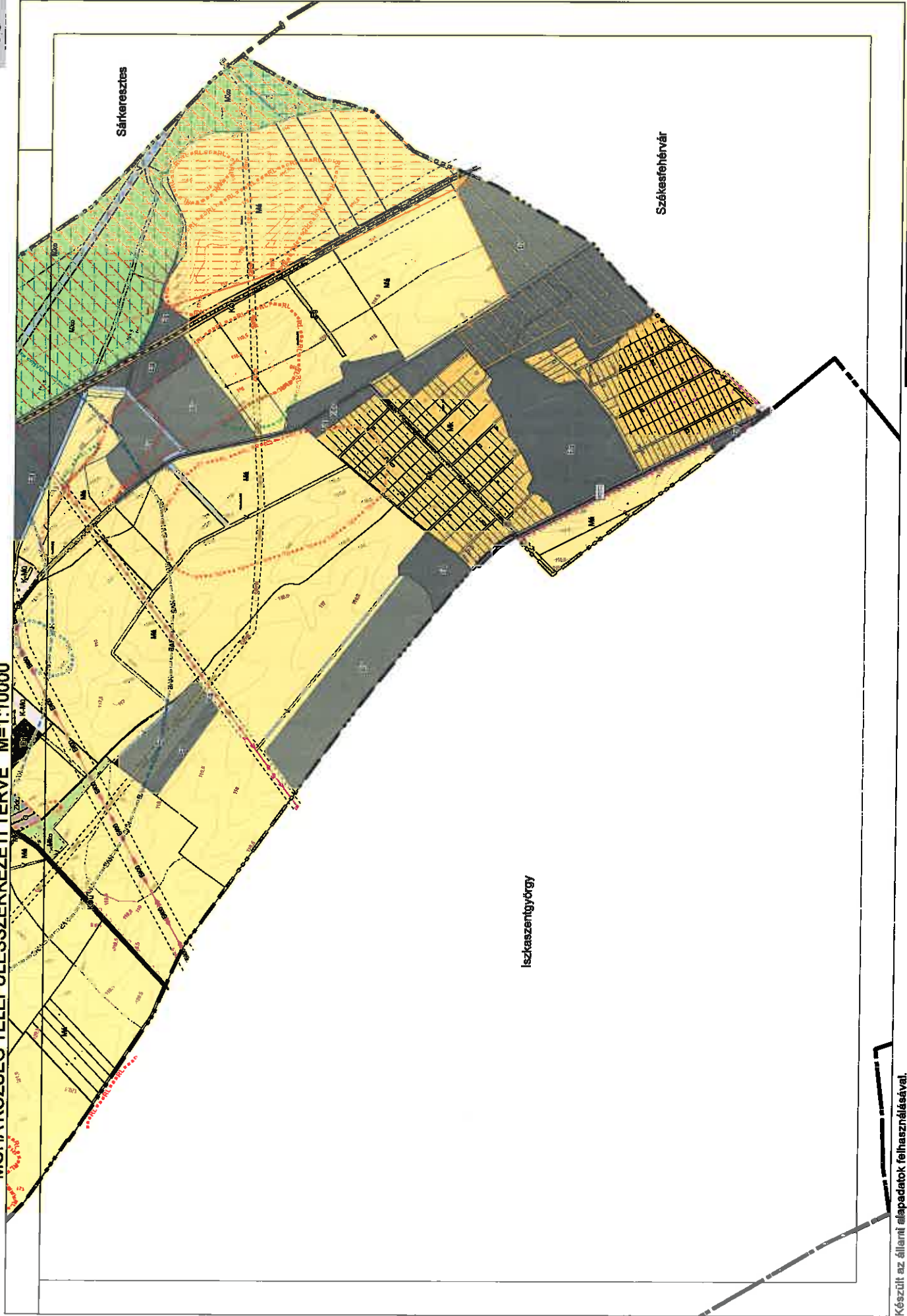

Készült az állami alapadatok felhasználásával.